Appartamento 2 locali in Vendita **RIF.554**

Novara San Martino **Richiesta:95.000 Euro**

NELLA ZONA DI SAN MARTINO PROPONIAMO APPARTAMENTO PARZIALMENTE RISTRUTTURATO DI MQ. 80 SITO AL SECONDO PIANO, COMPOSTO DA SOGGIORNO, CUCINA ABITABILE, TINELLO, CAMERA MATRIMONIALE, BAGNO. CANTINA E SOLAIO.IN VENDITA ANCHE ARREDATO. RISCALDAMENTO CENTRALIZZATO €. 95.000

Breve cenno della nostra Azienda:

nata nel 1992, la SIM Immobiliare srl è da sempre tra i protagonisti principali del settore immobiliare nella città di Novara ed è in grado di anticipare e soddisfare le esigenze di qualsiasi tipo di cliente.

La soddisfazione per la dedizione alla nostra professione la constatiamo quando clienti gratificati raccontano di noi a parenti ed amici perché hanno vissuto il nostro essere “Leader” nel settore; infatti per la SIM Immobiliare srl professionalità, servizio, affidabilità e trasparenza, sono una vera e propria missione.
Professionalità significa competenza, serietà, e onestà. Servizio si traduce in efficienza, gentilezza, consulenza globale e innovazione.
Affidabilità e Trasparenza, infine, vanno intese come sicurezza, garanzia nelle operazioni immobiliari e, naturalmente, soddisfazione completa del cliente.
Siamo a NOVARA Via Solaroli 4/c telefono 0321/628812 e
in Corso Torino 13/e telefono 0321/331737.

SIM IMMOBILIARE E’ SPONSOR DEL NOVARA CALCIO

Visitate il nostro sito www.simimmobiliare.it
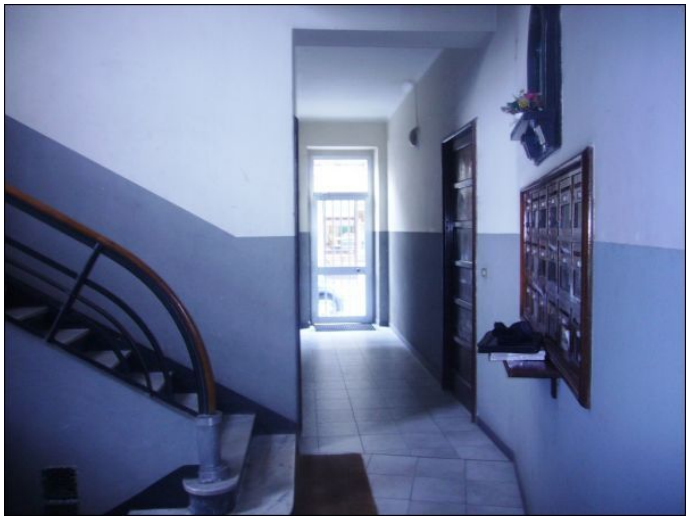
SIM IMMOBILIARE, TANTE CASE UNA SOLA AGENZIA!!!